



*Ich begrüße Sie zur
Versammlung der
Rotwildhegegemeinschaft
Bayerische Rhön*

Jagdjahr Abschuss-Soll Abschuss-Ist

85/86	320	369
86/87	405	373
87/88	408	417
88/89	460	371
89/90	420	356
90/91	413	312
91/92	364	255
92/93	342	218
93/94	265	265
94/95	328	264
95/96	333	250
96/97	272	222
97/98	252	194
98/99	274	153
99/00	165	164
00/01	185	192
01/02	215	238
02/03	299	298
03/04	370	365
04/05	424	361
05/06	412	386
06/07	486	484
07/08	510	487
08/09	519	509
09/10	588	479
10/11	564	531
11/12	555	507
12/13	531	476
13/14	525	532
14/15	581	?

Zusammenlegung



Vergleich Soll-Ist

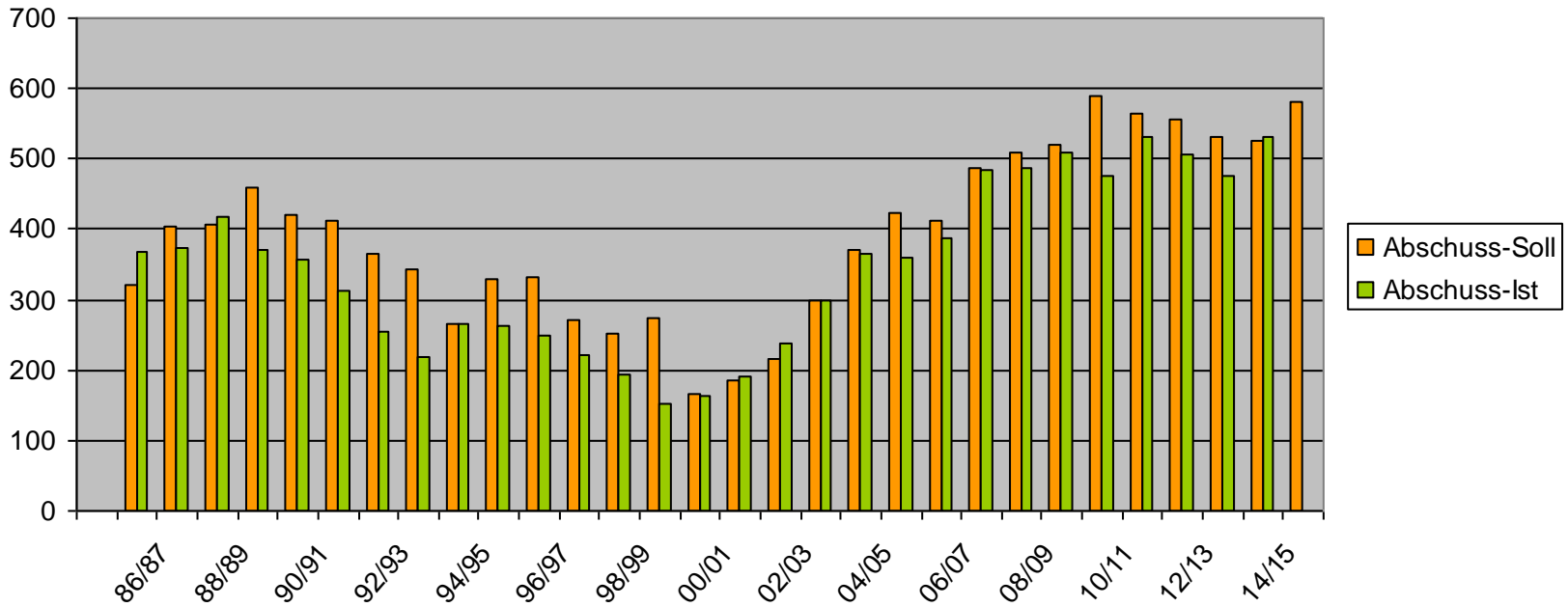

Zusammenlegung

Reviergruppe Bad Brückenau, Sprecher Harm Humburg

Hirsche			Hirsche	Alttiere	Schmaltiere	Kälber	Kahlwild	Summe	Rotwild
Kl. I	Kl. II	Kl. III							
Soll 13/14	2	2	16	20	16	11	28	55	75
Ist 13/14	3	4	22	29	11	15	36	62	91
Soll 14/15	2	3	20	25	20	12	30	62	87

Reviergruppe Hammelburg, Sprecher Wolfgang Scholz

Hirsche			Hirsche	Alttiere	Schmaltiere	Kälber	Kahlwild	Summe	Rotwild
Kl. I	Kl. II	Kl. III							
Soll 13/14	1	1	16	18	13	10	29	52	70
Ist 13/14	0	3	22	25	10	19	30	59	84
Soll 14/15	1	2	23	26	16	11	28	55	81

Soll 13/14

Ist 13/14

Soll 14/15

Reviergruppe Bad Kissingen, Sprecher Jörg Reuter

Hirsche			Hirsche	Alttiere	Schmaltiere	Kälber	Kahlwild	insgesamt	Rotwild
Kl. I	Kl. II	Kl. III							
Soll 13/14	1	3	11	15	10	10	13	33	48
Ist 13/14	0	2	15	17	11	7	22	40	57
Soll 14/15	1	4	17	22	12	12	18	42	64

Soll 13/14

Ist 13/14

Soll 14/15

Reviergruppe Mellrichstadt, Sprecherin Birgit Kompe

Hirsche			Hirsche	Alttiere	Schmaltiere	Kälber	Kahlwild	Summe	Rotwild
Kl. I	Kl. II	Kl. III							
Soll 13/14	1	1	3	5	2	2	5	9	14
Ist 13/14	0	1	4	5	2	1	6	9	14
Soll 14/15	1	1	4	6	4	4	10	18	24

Soll 13/14

Ist 13/14

Soll 14/15

Reviergruppe Bad Neustadt, Privatreviere, Sprecher Berthold Schwarz

Hirsche			Summe	Alttiere	Schmaltiere	Kälber	Summe	Rotwild			
Kl. I	Kl. II	Kl. III							Hirsche	Kahlwild	insgesamt
Soll 13/14			2	2	10	14	8	8	15	31	45
Ist 13/14			1	7	12	20	9	11	17	37	57
Soll 14/15			1	2	11	14	13	11	21	45	59

Reviergruppe Bad Neustadt, StJR Salzforst, Sprecher Berthold Schwarz

Hirsche			Hirsche	Alttiere	Schmaltiere	Kälber	Kahlwild	Rotwild	
Kl. I	Kl. II	Kl. III							
Soll 13/14	2	2	9	13	7	7	14	28	41
Ist 13/14	0	2	9	11	10	5	15	30	41
Soll 14/15	2	2	9	13	7	7	14	28	41

Im Floatingverfahren wurden 14 Stücke von Jägern der Privatreviere erlegt.

Reviergruppe Bad Neustadt zusammen, Sprecher Berthold Schwarz

Hirsche			Hirsche	Alttiere	Schmaltiere	Kälber	Kahlwild	Summe	Rotwild
Kl. I	Kl. II	Kl. III							
Soll 13/14	4	4	19	27	15	15	29	59	86
Ist 13/14	1	9	21	31	19	16	32	67	98
Soll 14/15	3	4	20	27	20	18	35	73	100

Reviergruppe Gemünden, Sprecher Michael Schlegel

Hirsche			Hirsche	Alttiere	Schmaltiere	Kälber	Kahlwild	Summe	Rotwild
Kl. I	Kl. II	Kl. III							
Soll 13/14	3	3	51	57	56	32	87	175	232
Ist 13/14	0	2	34	36	30	36	86	152	188
Soll 14/15	3	2	41	46	56	31	92	179	225

Soll 13/14

Ist 13/14

Soll 14/15

Gesamtabschuss Rotwildhegegemeinschaft

Bayerische Rhön

	Hirsche			Summe	Kahlwild			Summe	Rotwild
	Kl. I	Kl. II	Kl. III		Alttiere	Schmaltiere	Kälber		
Soll 13/14	12	14	116	142	112	80	191	383	525
Ist 13/14	4	21	117	142	83	94	213	390	532
Aufteilung	0,75%	4,00%	22,00%	26,75%	15,75%	17,75%	39,75%	73,25%	100%
Soll 14/15	11	16	125	152	128	88	213	429	581

ca. 101 %

+ 9,6 %

Gesamtabschluss Rotwildhegegemeinschaft

Bayerische Rhön

zeitliche Streckenverteilung						
	Juni-September	Oktober	November	Dezember	Januar	Summe
BRK	26	13	24	5	23	91
HAB	25	20	15	6	18	84
KG	15	24	7	2	9	57
GEM	70	36	29	25	28	188
NES	37	5	11	2	2	57
NES StJR	11	10	3	5	12	41
MET	6	1	3	1	3	14
	190	109	92	46	95	532
	35,71%	20,49%	17,29%	8,65%	17,86%	

Die 12 Bitten der Nachsuchenfürher

1. **Schieße Deine Waffe ein!**
2. **Wähle ein der Wildart angemessenes Kaliber!**
3. **Spreche Dein Wild genau an!**
4. **Lasse es vertraut werden. Vertrautes Wild flüchtet nach dem Schuss nicht weit !**
5. **Achte darauf, daß die Flugbahn des Geschosses frei von Hindernissen ist!**
6. **Schieße nur auf Wild, das einzeln und frei steht, damit nicht Geschoßsplitter weiteres Wild verletzen können!**
7. **Schieße nur aufs Blatt, wende keine Kunstschüsse an!**
8. **Lade nach dem Schuss Deine Waffe sofort wieder und bleibe im Ziel!**
9. **Lasse dem Wild nach dem Schuss die nötige Ruhe zum Krankwerden und Verenden!**

10. **Untersuche den Anschuss mit Ruhe. Zertrete und verschleppe den Anschuss nicht !**
11. **Keine Nachsuche bei Dunkelheit. Wenn das Wild hochgemacht wird, nutzt es den Schutz der Dunkelheit aus, um weit zu flüchten!**
12. **Keiner probiere auf der Wundfährte!**

Die Moral des Jägers heißt Waidgerechtigkeit ! Waidgerechtigkeit und jagdliches Können sind nicht dasselbe !

Das Können wurzelt im Instinkt, in der Vertrautheit mit der Natur, in der Entschlussfähigkeit des Jägers. Sein Maßstab ist der jagdliche Erfolg !!

Demgegenüber kommt die Waidgerechtigkeit aus Bereichen, die sozusagen ein Stockwerk höher liegen, im Menschlichen !! Sie ist die Absicht, das jeweils Beste zu tun, die eigenen Triebe zu beherrschen ! Sie ist die Ehrfurcht vor dem Leben und der Versuch, seine Stellung im Naturganzen zu erkennen und zu erfüllen ! Ihr Maßstab ist das Gewissen !!! (Eugen Wyler)

In keinem Falle also heiligt der Zweck die Mittel !!

Hundeführer zur Nachsuchenvereinbarung:

1. Christian Rietz- Nause, 36396 Marjoß, Tel.: 06665/ 918047 od. 0160/ 5340473 HS
2. Christoph Frucht, Ringstr.11, 97791 Obersinn, Tel.: 0173/8811112 HS
3. Sandra Hornung, 97789 Oberleichtersbach, Tel.: 09741/4350 od. 0160/96227470 DD
4. Stefan Gerhard, 97778 Wohnrod, Tel.: 09356/ 2559 od. 0160/4645671 DW
5. Axel Maunz, 97688 Bad Kissingen, Tel.: 0971/807-3130, 0151/14036780 BGS
6. Uli Tobaben, 97783 Höllrich, Tel.: 09732/78458 od. 0171/2146685 BGS
7. Ralf Lemke, 36404 Wölferbütt, Tel.:036965/ 64790 od. 0170/3110534 HS
8. Jens Raumschüssel, 36452 Dietorf, Tel.: 036964/78458 od. 0170/4780073 HS
9. Dirk Rödel, 36103 Flieden, Tel.: 06655/917645 od. 0172/6784716, HS
10. Hubertus Tumpach, 97782 Gräfendorf Tel.: 0170/7791400, HS
11. Kurt Becker, Riedenberg Tel.: 09749/604 od. 0171/7438101

Ihre Ansprechpartner

Hegegemeinschaftsleiter: Christoph Frucht, Tel/Fax.: 09356/6675

Stellvertreter: Birgit Kompe 09778/1407 (priv.), 09771/912141 (gesch.)

Geschäftsführer: Berthold Schwarz 09771/3858

Untere Jagdbehörden:

Bad Kissingen: Hans-Peter Donisreiter, Tel.: 0971/801-3180, Fax 801-773180

Main-Spessart: Werner Ühlein, Tel.: 09353/793-1750, Fax 09353/793-781750

Rhön-Grabfeld: Wolfgang Harich, Tel.: 09771/94-309, Fax 09771/94-81309

Reviergruppensprecher bzw. Reviergruppensprecherin

Mellrichstadt: Birgit Kompe, Tel.: 09778/1407 (priv.), 09771/912141 (gesch.)

Bad Neustadt: Berthold Schwarz, Tel.: 09771/3858

Bad Kissingen: Jörg Reuter, Tel.: 0171/4919844

Bad Brückenau: Harm Humburg, Tel.: 0171/7198000

Hammelburg: Wolfgang Scholz, Tel.: 09737/532, Handy 0171/6818404

Gemünden: Michael Schlegel, Tel.: 0171/3298619

Ach ja, da wäre noch was.....

Die Arbeit in der Hegegemeinschaft ist zwar ehrenamtlich, trotzdem fallen doch immer Kosten an, z. B. für Porto, Kopien, Vorträge, Telefonate, Saalmiete, Reparaturen an den Trophäenträgern.....

Aus diesem Grund wird ein Mitgliedsbeitrag in Höhe von 10,00,-€ (jährlich zu entrichten) erhoben!

Wenn Sie den Mitgliedsbeitrag noch nicht bezahlt haben, bitten wir Sie, diesen im Anschluss an die Versammlung bei Herrn Berthold Schwarz einzubezahlen.

Sie können den Betrag auch überweisen:

Sparkasse Bad Neustadt

KtoNr.: 207167 BLZ: 79353090

Herzlichen Dank!





*Ich bedanke mich für Ihre
Aufmerksamkeit
und wünsche Ihnen ein
erfolgreiches
Jagdjahr 2014/2015!*