



*Ich begrüße Sie zur
Versammlung der
Rotwildhegegemeinschaft
Bayerische Rhön*



Jagdjahr	Abschuss-Soll	Abschuss-Ist
85/86	320	369
86/87	405	373
87/88	408	417
88/89	460	371
89/90	420	356
90/91	413	312
91/92	364	255
92/93	342	218
93/94	265	265
94/95	328	264
95/96	333	250
96/97	272	222
97/98	252	194
98/99	274	153
99/00	165	164
00/01	185	192
01/02	215	238
02/03	299	298
03/04	370	365
04/05	424	361
05/06	412	386
06/07	486	484
07/08	510	487
08/09	519	509
09/10	588	479
10/11	564	531
11/12	555	507
12/13	531	476
13/14	525	532
14/15	581	581
15/16	635	685
16/17	736	

Vergleich Soll-Ist

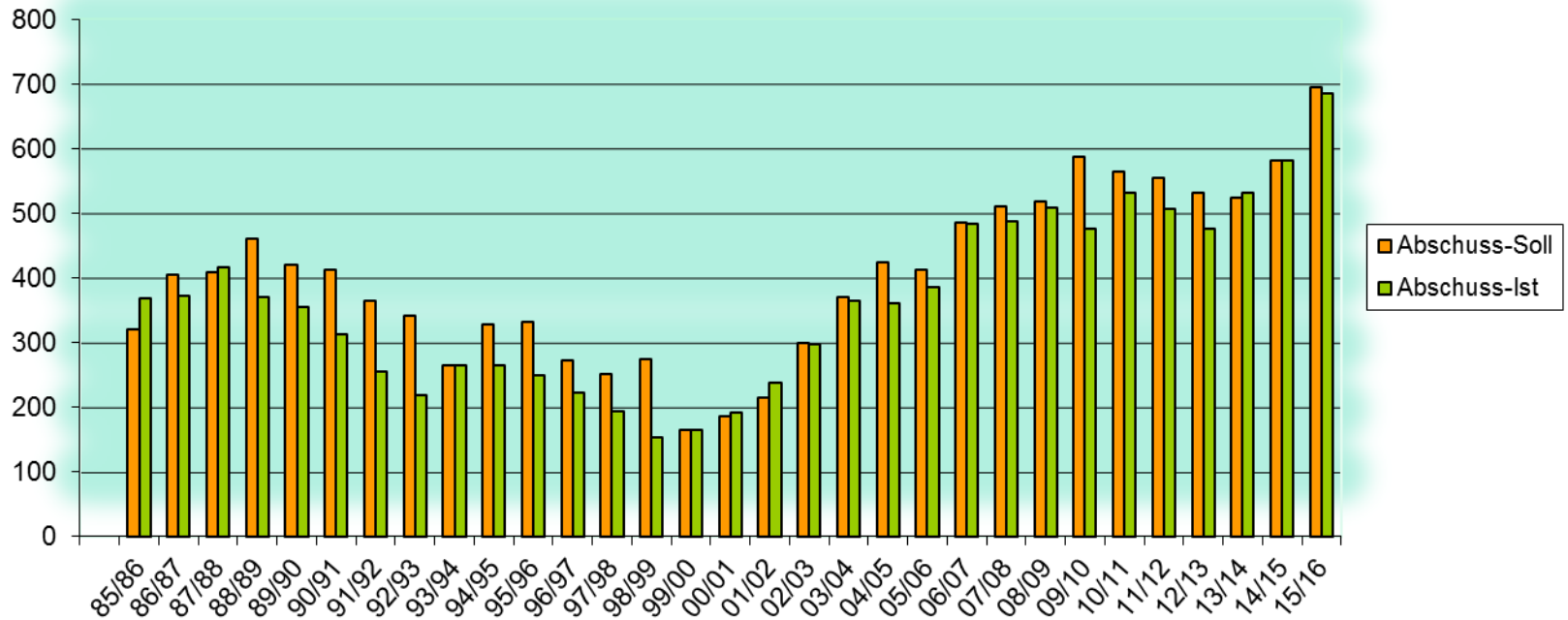

Zusammenlegung

Reviergruppe Bad Brückenau, Sprecher Joachim Goebel

Hirsche			Hirsche	Alttiere	Schmaltiere	Kälber	Kahlwild	Summe	Rotwild
Kl. I	Kl. II	Kl. III							
Soll 15/16	3	3	21	27	27+1	16	36+1	79+2	106+ 2
Ist 15/16	3	2	21	26	20	23	41	84	110
Soll 16/17	3	3	21	27	37	17	49	103	130

Soll 15/16

Ist 15/16

Soll 16/17

Reviergruppe Hammelburg, Sprecher Wolfgang Scholz

Hirsche			Hirsche	Alttiere	Schmaltiere	Kälber	Kahlwild	Summe	Rotwild
Kl. I	Kl. II	Kl. III							
Soll 15/16	2	4	27+2	33+2	23+13	16+1	31+8	70+22	103+ 24
Ist 15/16	0	2	34	36	22	29	48	99	135
Soll 16/17	2	7	25	34	37	21	44	102	136

Soll 15/16

Ist 15/16

Soll 16/17

Reviergruppe Bad Kissingen, Sprecher Jörg Reuter

Hirsche			Hirsche	Alttiere	Schmaltiere	Kälber	Kahlwild	Summe	Rotwild
Kl. I	Kl. II	Kl. III							
Soll 15/16	2	4	18	24	13+2	14	19+2	46+4	70+4
Ist 15/16	1	2	14	17	15	15	28	58	75
Soll 16/17	3	4	16	23	20	17	25	62	85

Reviergruppe Mellrichstadt, Sprecherin Birgit Kompe

Hirsche			Hirsche	Alttiere	Schmaltiere	Kälber	Kahlwild	Summe	Rotwild
Kl. I	Kl. II	Kl. III							
Soll 15/16	1	1	3	5	2+2	2+2	5+5	9+9	14+9
Ist 15/16	0	0	5	5	4	3	11	18	23
Soll 16/17	1	1	4	6	5	4	10	19	25

Soll 15/16

Ist 15/16

Soll 16/17

Reviergruppe Bad Neustadt, Privatreviere, Sprecher Jürgen Merk

Hirsche			Hirsche	Alftiere	Schmaltiere	Kälber	Kahlwild	Summe	Rotwild
Kl. I	Kl. II	Kl. III							
Soll 15/16	1	2	11	14	13	11	21	45	59
Ist 15/16	1	3	10	14	13	12	22	47	61
Soll 16/17	2	2	11	15	13	11	21	45	60

Soll 15/16

Ist 15/16

Soll 16/17

Reviergruppe Bad Neustadt, StJR Salzforst, Sprecher Jürgen Merk

Hirsche			Hirsche	Alttiere	Schmaltiere	Kälber	Kahlwild	Summe	Rotwild
Kl. I	Kl. II	Kl. III							
Soll 15/16			13	7	7	14	28	41	
Ist 15/16			14	6	12	17	35	49	
Soll 15/16			11	9	7	14	30	41	

Im Floatingverfahren wurden 7 Stücke von Jägern der Privatreviere erlegt.

Reviergruppe Bad Neustadt zusammen, Sprecher Jürgen Merk

Hirsche			Hirsche	Alftiere	Schmaltiere	Kälber	Kahlwild	Summe	Rotwild
Kl. I	Kl. II	Kl. III							
Soll 15/16	3	4	20	27	20	18	35	73	100
Ist 15/16	2	4	22	28	19	24	39	82	110
Soll 16/17	4	4	18	26	22	18	35	75	101

Reviergruppe Gemünden, Sprecher Michael Schlegel

Hirsche			Hirsche	Alttiere	Schmaltiere	Kälber	Kahlwild	Summe	Rotwild
Kl. I	Kl. II	Kl. III							
				66+		101+	197+	242+	
Soll 15/16	2	2	41	45	14	30	9	23	23
Ist 15/16	2	6	36	44	51	41	96	188	232
Soll 16/17	3	2	44	49	68	34	108	210	259

Gesamtabschuss Rotwildhegegemeinschaft

Bayerische Rhön

	Hirsche			Summe	Kahlwild			Summe	Rotwild
	Kl. I	Kl. II	Kl. III		Alttiere	Schmaltiere	Kälber		
Soll 15/16	13	18	129+	160+	151+	96+3	228+	475+	635+
Ist 15/16	8	15	133	156	131	135	263	529	685
Aufteilung	1,17%	2,19%	19,42%	22,77%	19,12%	19,71%	38,39%	77,23%	100%
Soll 16/17	16	21	128	165	189	111	271	571	736

107,8 %
(98,3 %)

+7,4 %

Soll 15/16

Ist 15/16

Aufteilung

Soll 16/17

Gesamtabschuss Rotwildhegegemeinschaft

Bayerische Rhön

	<i>Hirsche</i>			<i>Summe</i>	<i>Kahlwild</i>			<i>Summe</i>	<i>Rotwild insgesamt</i>
	<i>Kl. I</i>	<i>Kl. II</i>	<i>Kl. III</i>		<i>Alttiere</i>	<i>Schmaltiere</i>	<i>Kälber</i>		
Soll 15/16	13	18	131	162	183	99	253	535	697
Ist 15/16	8	15	133	156	131	135	263	529	685
Aufteilung	1,17%	2,19%	19,42%	22,77%	19,12%	19,71%	38,39%	77,23%	100%
Soll 16/17	16	21	128	165	189	111	271	571	736
Aufteilung	2,17%	2,85%	17,39%	22,42%	25,68%	15,08%	36,82%	77,58%	100%

98,3 %

+7,4 %

Gesamtabschluss Rotwildhegegemeinschaft

zeitliche Streckenverteilung in der RHG über das Jahr

	Juni-September	Oktober	November	Dezember	Januar	Summe
BRK	25	25	3	17	40	110
HAB	61	24	26	7	17	135
KG	25	24	3	7	16	75
GEM	84	45	31	30	42	232
NES	34	9	7	8	3	61
NES StJR	13	9	13	10	4	49
MET	18	0	1	0	4	23
Summe	260	136	84	79	126	685
	37,96%	19,85%	12,26%	11,53%	18,39%	

Hundeführer zur Nachsuchenvereinbarung:

1. Christian Rietz- Nause, 36396 Marjoß, Tel.: 06665/ 918047 od. 0160/ 5340473 HS
2. Christoph Frucht, Ringstr.11, 97791 Obersinn, Tel.: 0173/8811112 HS
3. Sandra Hornung, 97789 Oberleichtersbach, Tel.: 09741/4350 od. 0160/96227470 DD
4. Stefan Gerhard, 97778 Wohnrod, Tel.: 09356/ 2559 od. 0160/4645671 DW
5. Axel Maunz, 97688 Bad Kissingen, Tel.: 0971/807-3130, 0151/14036780 BGS
6. Uli Tobaben, 97783 Höllrich, Tel.: 09732/78458 od. 0171/1590541 BGS
7. Ralf Lemke, 36404 Wölferbütt, Tel.:036965/ 64790 od. 0170/3110534 HS
8. Jens Raumschüssel, 36452 Dietorf, Tel.: 036964/78458 od. 0170/4780073 HS
9. Dirk Rödel, 36103 Flieden, Tel.: 06655/917645 od. 0172/6784716, HS
10. Hubertus Tumpach, 97782 Gräfendorf Tel.: 0170/7791400, HS
11. Kurt Becker, Riedenberg Tel.: 09749/604 od. 0171/7438101

Ihre Ansprechpartner

Hegegemeinschaftsleiter: Harm Humburg, Tel.: 0171/7198000

Stellvertreter: Birgit Kompe 09778/1407 (priv.), 09771/912141 (gesch.)

Geschäftsführer: Berthold Schwarz 09771/3858

Untere Jagdbehörden:

Bad Kissingen: Hans-Peter Donisreiter, Tel.: 0971/801-3180, Fax 801-773180

Main-Spessart: Werner Ühlein, Tel.: 09353/793-1750, Fax 09353/793-781750

Rhön-Grabfeld: Wolfgang Harich, Tel.: 09771/94-309, Fax 09771/94-81309

Reviergruppensprecher bzw. Reviergruppensprecherin

Mellrichstadt: Birgit Kompe, Tel.: 09778/1407 (priv.), 09771/912141 (gesch.)

Bad Neustadt: Jürgen Merk, Tel.: 09771/8908

Bad Kissingen: Jörg Reuter, Tel.: 0171/4919844

Bad Brückenau: Joachim Göbel, Tel.: 09746/9265

Hammelburg: Wolfgang Scholz, Tel.: 09737/532, Handy 0171/6818404

Gemünden: Michael Schlegel, Tel.: 0171/3298619

Ach ja, da wäre noch was.....

Die Arbeit in der Hegegemeinschaft ist zwar ehrenamtlich, trotzdem fallen doch immer Kosten an, z. B. für Porto, Kopien, Vorträge, Telefonate, Saalmiete, Reparaturen an den Trophäenträgern.....

Aus diesem Grund wird ein Mitgliedsbeitrag in Höhe von 10,00,-€ (jährlich zu entrichten) erhoben!

Wenn Sie den Mitgliedsbeitrag noch nicht bezahlt haben, bitten wir Sie, diesen im Anschluss an die Versammlung bei Herrn Berthold Schwarz einzubezahlen.

Sie können den Betrag auch überweisen:

Sparkasse Bad Neustadt

KtoNr.: 207167 BLZ: 79353090

Herzlichen Dank!





*Ich bedanke mich für Ihre
Aufmerksamkeit
und wünsche Ihnen ein
erfolgreiches
Jagdjahr 2016/2017!*